

Freunde und Förderer Museum Schloss Fechenbach Dieburg e.V.

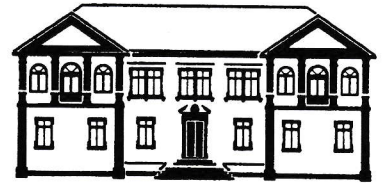

Freunde und Förderer Schloss Fechenbach Dieburg e. V.

Mitglieder des Vereins
„Freunde und Förderer Museum
Schloss Fechenbach Dieburg e.V.“

Steinstraße 23 • 64807 Dieburg
Telefon 06071 – 24746
u. Christine Klostermann Tel.
06071-5260
Bankverbindung:
Vereinigte Volksbank Maingau eG
DE04505613150007100507
Sparkasse Dieburg
DE21508526510133105361
e-mail: info@ffmsf.de
Internetadresse:

Datum, 17.02.2023 win

Halbtagesausflug nach Frankfurt am Main

Sehr geehrte Damen und Herren,
liebes Vereinsmitglied,

Sie haben sich für den Halbtagesausflug nach Frankfurt zum Archäologischen Museum am
Mittwoch, den 08.03.2023 angemeldet.

Herr Dr. Wenzel wird uns durch die Sonderausstellung

„Mithras Annäherungen an einen römischen Kult“

führen.

Nachstehend gebe ich Ihnen noch Einzelheiten zum Ablauf bekannt:

Abfahrt mit dem Bus um 14.00 Uhr (bitte pünktlich sein) Parkplatz auf der Leer.

Die Führung findet um 16.00 Uhr statt und wird ca. 1 Stunde dauern.

Den Tag werden wir gemütlich im Restaurant „Zum Storch am Dom“ in Frankfurt ausklingen lassen.

Die Rückfahrt nach Dieburg ist zwischen 19.30 und 20.00 Uhr geplant.

An Kosten für Busfahrt/Eintritt und Führung sind pro Person ein Betrag von 38,00 Euro auf das Konto des Vereins

Sparkasse Dieburg
DE21 5085 2651 0133 1053 61
HELADEF1DIE

eininzahlen.

Wir hoffen, dass Ihnen der Ausflug Freude machen wird und verbleiben

mit freundlichen Grüßen



Karin Winter, Schriftführerin

MITHRAS

Annäherungen an einen römischen Kult

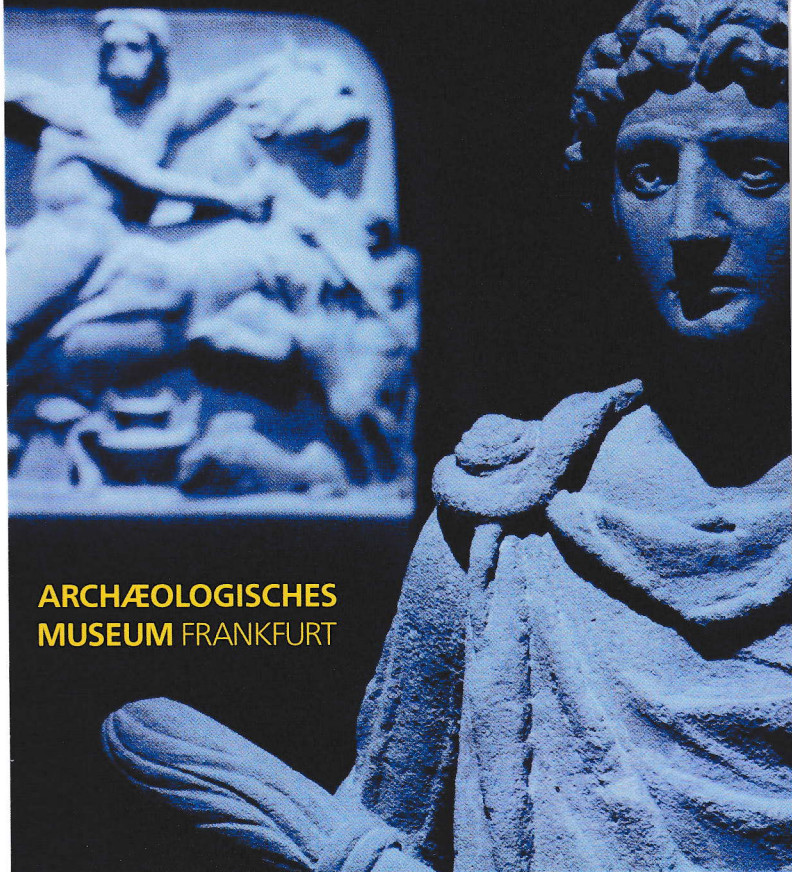

ARCHÄOLOGISCHES
MUSEUM FRANKFURT



ARCHÄOLOGISCHES
MUSEUM FRANKFURT

Karmelitergasse 1
60311 Frankfurt am Main
Telefon: 069 212-35896
Fax: 069 212-30700
E-Mail: info.archaeolmus@stadt-frankfurt.de
archaeologisches-museum-frankfurt.de



@Archaeol_Museum

Eintritt Erwachsene

08.03.2023 15:24 Kasse AMF



Preis: 7,00 €

ARCHÄOLOGISCHES
MUSEUM FRANKFURT

Dienstag – Sonntag 10:00 – 18:00 Uhr
Mittwoch 10:00 – 20:00 Uhr
Montag geschlossen

MUSEUMSUFERFRANKFURT

MUSEUMSUFERFRANKFURT

26. BOCCA RADJUS



MITHRAS. Annäherungen an einen römischen Kult
LE MYSTÈRE MITHRA. Plongée au coeur d'un culte romain
MITHRAS. Exploring the heart of a Roman Cult

Die Ausstellung ist Teil eines Projekts, das durch das Programm Kreatives Europa (2014–2020) der Europäischen Union gefördert wird. An diesem europäischen Kooperationsprojekt sind drei museale Institutionen aus Belgien, Frankreich und Deutschland beteiligt:

L'exposition s'inscrit dans le cadre d'un projet subventionné par le programme Europe Créative (2014–2020) de l'Union Européenne. Ce projet de coopération européenne associe trois institutions muséales belge, française et allemande :

- * Domaine et Musée royal de Mariemont dirigé par Richard Veymiers
- * Musée Saint-Raymond de Toulouse dirigé par Laure Barthe
- * Archäologisches Museum Frankfurt dirigé par Wolfgang David

<https://mithra-project.eu>



